

Estratto mappa Catasto Terreni

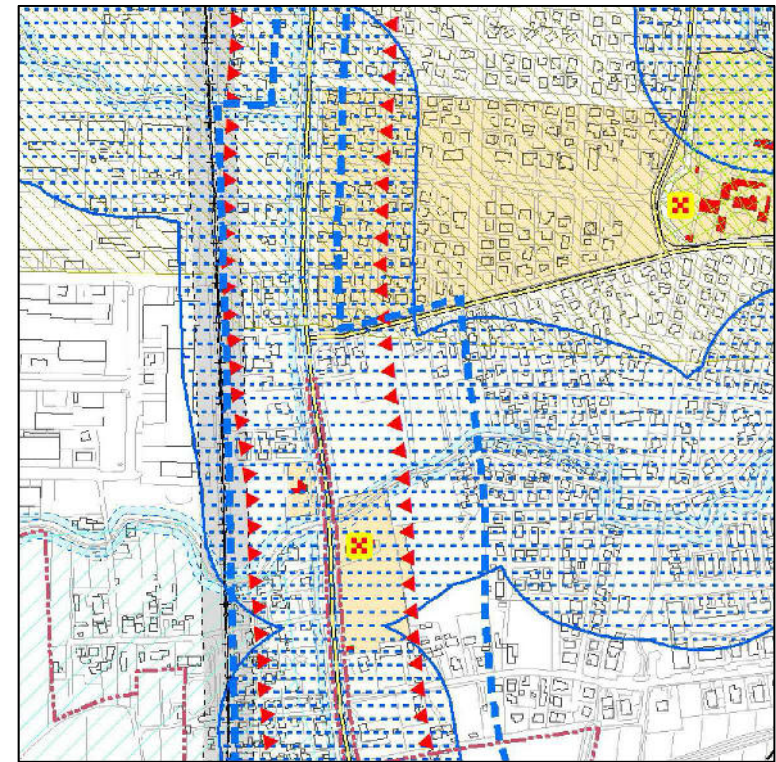

**PRG Agg. 12-2014 Tavola 13.1.3a
Zone Territoriali Omogenee**



PAT adottato Tavola1 Vincoli



PAT adottato Tavola2 Invarianti

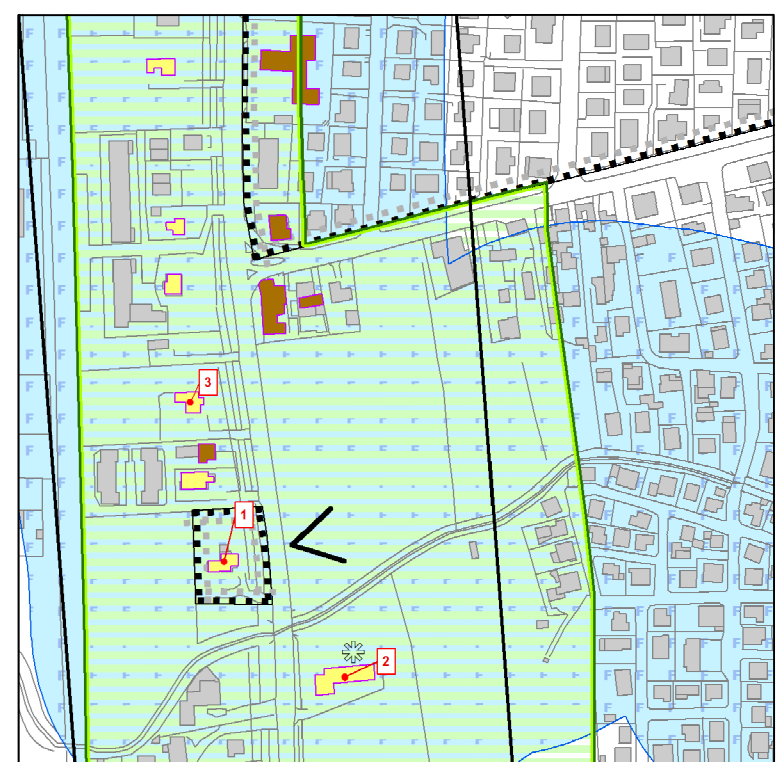

**PRG Agg. 12-2014 tavola 13.3.3b
vincoli, zone di rispetto**

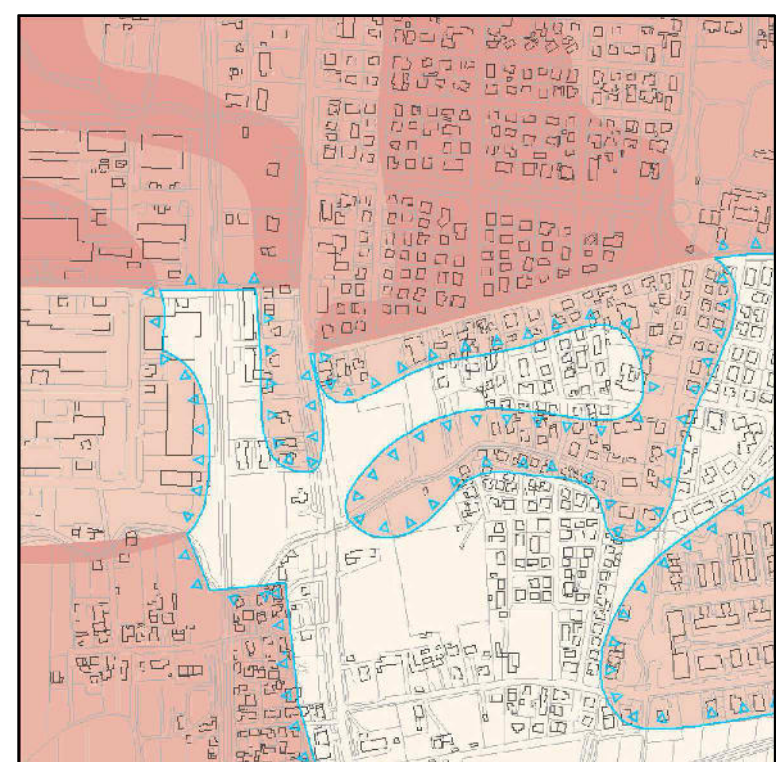

PAT adottato Tavola 3 Fragilità

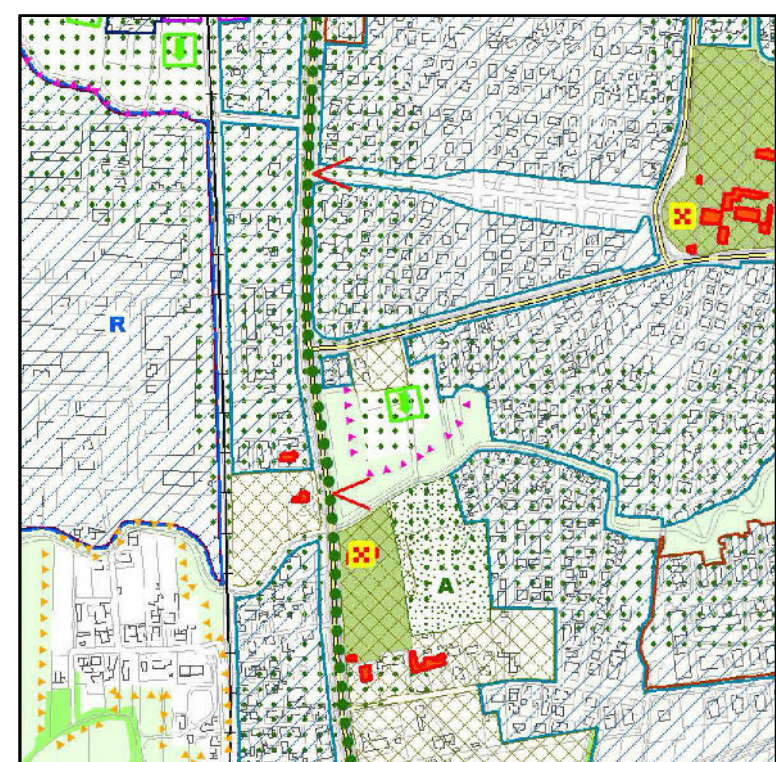

**PAT adottato Tavola 4
Trasformabilità**

Variante al Piano Particolareggiato di iniziativa pubblica dell' ambito C1-7 compreso tra via Terraglio e via Ronzinella e l'attigua zona F1.3 ai sensi degli artt. 19 e 20 della L.R. 11/04 e s.m.i.

- TAV01** Estratti Strumenti Urbanistici Vigenti, planimetria catastale
scale 1:2.000 1:5.000
- TAV02** Comparativa tra planimetria approvata e variante
scala 1:1.000
- TAV03** Planimetria generale di rilievo e vincoli - ortofoto.
scale 1:1.000 1:2.000
- TAV04** Regole progettuali per i Permessi di Costruire e gli spazi aperti.
scala 1:500
- TAV05** Assetto delle proprietà - aree da cedere
scala 1:1.000
- TAV06** Reti tecnologiche - stato di fatto e di progetto
scala 1:1000

Progettista:
Dott. Urb. Roberto Volpato

Staff di progettazione:
Dott.Urb. Fabio Baldan
Dott. Urb. Thomas Girardo
Dott. Urb. Gianpaolo Giudici
Geom. Cristina Libralato

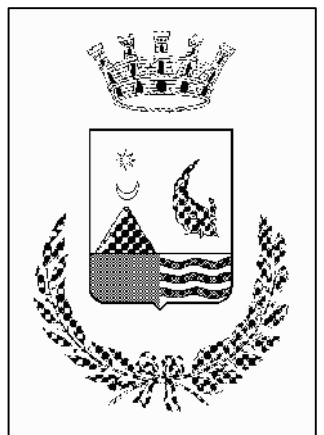

Provincia di Treviso
COMUNE DI MOGLIANO VENETO